



دليل الباحث العلمي

للتسجيل في محركات البحث للباحثين

في جامعة الكفيل

اعداد قسم تكنولوجيا المعلومات

الاصدار الثاني

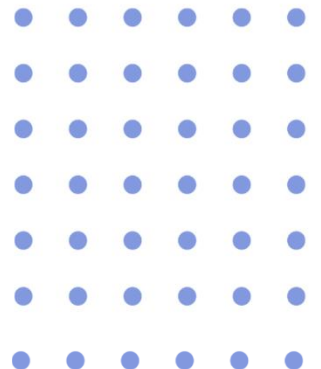



LinkedIn



ORCID ID



Researcherid



Mendeley



Researchgate



Google scholar



Scopus



LinkedIn

هو أكبر شبكة احترافية في العالم عبر الإنترنت. يمكنك استخدامه للعثور على الوظيفة المناسبة أو التدريب العملي المناسب، وللتواصل مع جهات مهنية وتعزيز العلاقة معها وتعلم المهارات التي تحتاج إليها للنجاح في مسيرتك المهنية.

للاضمام الى LinkedIn وانشاء ملفك الشخصي:

- انتقل إلى صفحة إنشاء حساب "<https://www.linkedin.com/reg/join>"
- اكتب عنوان البريد الإلكتروني، وكلمة المرور التي ستستخدمها.
- انقر على موافق و انضم الآن واكمل أي خطوات إضافية كما هو موضح ادناه.

1

Make the most of your professional life

Email

Password (6 or more characters)

By clicking Agree & Join, you agree to the LinkedIn User Agreement, Privacy Policy, and Cookie Policy.

Agree & Join

or

Already on LinkedIn? [Sign in](#)

Looking to create a page for a business? [Get help](#)

ادخل عنوان البريد الإلكتروني الذي تم تزويدك به من قبل الجامعة و من ثم كلمة المرور الخاصة بك ومن ثم انقر على " Agree & Join "

2

Make the most of your professional life

First name

Last name

[Continue](#)

ادخل الاسم الأول والأخير و
 يجب عليك استخدام اسم
 صحيح عند إنشاء ملف
 شخصي. لا يتم السماح
 بأسماء الشركات والأسماء
 المستعارة كما وضح في
 اتفاقية المستخدم ثم
 انقر على "Continue".

3

Welcome, St!

Let's start your profile, connect to people you know, and engage with them on topics you care about.

Country/Region *

City/District *

[Next](#)

الان يتم اختيار الدولة
 والمحافطة حيث هنا تقوم
 بإدخال دولتك ومدينتك
 والحي الذي تعيش فيه
 وانقر على "Next".

4

Your profile helps you discover new people and opportunities

Most recent job title *

Employment type

Most recent company *

[I'm a student](#)

[Continue](#)

قم بإدخال العنوان
 الوظيفي الخاص بك ونوع
 العمل واسم الشركة وإذا
 كنت طالب قم بالضغط
 على الخيار المخصص لذلك
 وبعدها انقر على
 "Continue".

8

⚠ We're almost there! We just need you to confirm your email address. Check your st20020040618@student.alkafeel.edu.iq account or [request a new confirmation link](#).

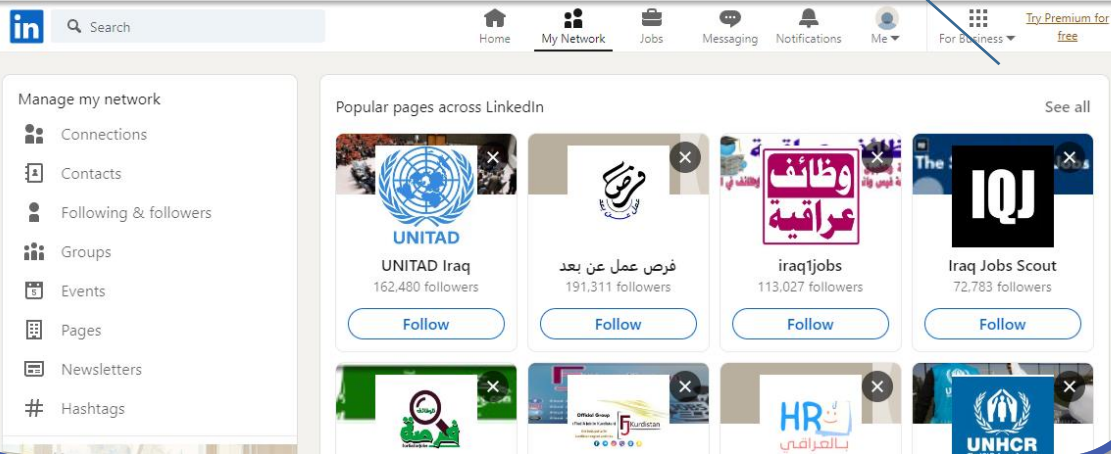

لاستكمال التسجيل ستصلك رسالة الى بريدك الالكتروني، من موقع LinkedIn اضغط على [confirm your email](#) لتأكيد بريدك الالكتروني.

9

Confirm your email address External Inbox x

LinkedIn Security <security-noreply@linkedin.com>
to me ▾

LinkedIn

You recently added a new email address to your LinkedIn account.

To confirm the address click this link, or paste it into your browser:
https://www.linkedin.com/comm/psettings/email/confirm?sig=01ikfCsl6lwq1&id=20355005166&ct=1681022727684&midToken=AQGx_aiOvPsKXQ&midSig=3GhUfuuzqlwq1&trk=eml-security_apr_email_confirm-profile_prompt-8-confirm%7Eemail&trkEmail=eml-security_apr_email_confirm-profile_prompt-8-confirm%7Eemail-null-igb6fa%7Elg91j211%7Es4-null-psettings%7Eemail%7Econfirmation&lipi=urn%3Ali%3Apage%3Aemail_security_apr_email_confirm%3BNa94c5iMTro50hhuf3utfA%3D%3D

Once you do that, we'll ask you to sign in. Be sure to use the email address where you'd like to receive messages, invitations, requests, or other email when you do.

Thanks for using LinkedIn!
The LinkedIn Team

اضغط على ال Link الذي تم ارساله لك ومن ثم اعد الدخول على الحساب وسوف يصبح الحساب مفعّل.

5

Add a phone number for security

Your phone number helps us keep your account secure by adding an additional layer of verification. It also helps others, who already have your phone number, discover and connect with you. You can always decide how you want your phone number used. [Learn more](#)

Country code Phone number

+964 Add phone number

Skip

Send code

قم بإدخال رقم الهاتف الخاص بك في الحقل المخصص لذلك ثم انقر على " Send code " .

6

Verify your phone

We've sent a code to the phone number you've added. Enter the code below.

Enter code

Resend code

Back

Confirm code

الآن قم بإدخال الكود الذي تم إرساله لك عبر الرقم الخاص بك الذي تم إدخاله مسبقاً ومن ثم انقر على " Confirm code " .

7

Confirm your email

Type in the code we sent to st2020040618@student.alkafeel.edu.iq. [Edit email](#)

Your privacy is important

We may send you member updates, recruiter messages, job suggestions, invitations, reminders and promotional messages from us and our partners. You can change your [preferences](#) anytime.

Didn't receive the code? [Send again](#)

✓ Email sent

Agree & Confirm

قم بإدخال الكود الذي تم إرساله لك عبر البريد الإلكتروني الجامعي ومن ثم انقر على " Agree & Confirm " .



ORCID iD

الهوية المفتوحة للباحثين رمز من حروف وأرقام للتمييز بين العلماء وسواهم من المؤلفين الأكاديميين تعالج هذه الهوية الإشكال الناتج من الخلط ما بين الباحثين بسبب تطابق أسمائهم التي تظهر على الأوراق العلمية وما ينشر في العلوم الإنسانية.

للاضمام الى ORCID iD وانشاء ملفك الشخصي:

- انتقل إلى صفحة إنشاء حساب " <https://orcid.org/register> ".
- اكمل أي خطوات إضافية كما هو مطلوب وموضح ادناه.

1

Personal data Security and notifications Visibility and terms

Create your ORCID iD
This is step 1 of 3

Per ORCID's [terms of use](#), you may only register for an ORCID iD for yourself. Already have an ORCID iD? [Sign In](#)

First name

Last name (Optional)

Primary email

Confirm primary email

Additional email (Optional)

+ Add another email

GO BACK NEXT

ادخل اسمك الأول والأخير الصريح غير المستعار وعنوان البريد الإلكتروني الذي تم تزودك به من قبل الجامعة و من ثم عنوان بريد الكتروني ثانوي خاص بك ان وجد ثم انقر على " Next " .

عند ادخال الاسم سوف تظهر لنا قائمة بالأسماء المشابه للاسم الذي سجلت به عند أسفل القائمة نختار " none of them are me " .

2

Personal data Security and notifications Visibility and terms

Could this be you?

We found some accounts with your name, which means you may have already created an ORCID iD using a different email address. Before creating an account, please confirm that none of these records belong to you. Not sure if any of these are you? [Contact us](#).

First Name	Last Name	Affiliations	View Record
Alli	Ahmed	Hanyang University - Ansan Campus, NED University of Engineering and Technology, National Systems	View Record
all	ahmed	Al-Mustaqbal University College, University of Babylon	View Record
Alli	Ahmed	Bolan Medical College, Riphah International University Islamic International Medical College	View Record
Alli	Ahmed	Aslutt University	View Record
Alli	Ahmed	Banladesh University of Business	View Record

I ALREADY HAVE AN ID, GO BACK TO SIGN IN NONE OF THESE ARE ME, CONTINUE WITH REGISTRATION

3

Personal data Security and notifications Visibility and terms

Create your ORCID iD
This is step 2 of 3

Password

8 or more characters
 1 letter or symbol
 1 number

Confirm password

Notification settings

ORCID sends email notifications about items related to your account, security, and privacy, including requests from ORCID member organizations for permission to update your record, and changes made to your record by those organizations.

You can also choose to receive emails from us about new features and tips for making the most of your ORCID record.

Please send me quarterly emails about new ORCID features and tips. *To receive these emails, you will also need to verify your primary email address.*

After you've registered, you can change your notification settings at any time in the account settings section of your ORCID record.

GO BACK NEXT

لاستكمال عملية التسجيل يتم اختيار كلمة سر حسب الشروط المذكورة وإعادة كتابتها ومن ثم النقر على " Next " .

4

Personal data Security and notifications Visibility and terms

Create your ORCID iD
This is step 3 of 3

Visibility settings

Your ORCID iD connects with your ORCID record that can contain links to your research activities, affiliations, awards, other versions of your name, and more. You control this content and who can see it.

By default, what visibility should be given to new items added to your ORCID Record?

Everyone (87% of users choose this)
 Trusted Organizations (5% of users choose this)
 Only me (8% of users choose this)

More information on visibility settings

Terms of Use

I consent to the [privacy policy](#) and [terms of use](#) and agree to my data being publicly accessible where marked as "Visible to Everyone".
 I consent to my data being processed in the United States. [More information on how ORCID process your data.](#)

I'm not a robot 

GO BACK REGISTER

هنا يتم اختيار الرؤية للعناصر الجديدة المضافة إلى سجل أوركيد الخاص بك؛ بعدها يتم الموافقة على سياسات الخصوصية ونختار "I'm not Robot" ثم النقر على " REGISTER " .

6

ORCID
Connecting research and researchers

ahmed ali

Search...

Printable version

iD
https://orcid.org/
0009-0003-5553-056X
[Preview public record](#)

Thank you for registering with ORCID
We have sent verification messages to each of your registered email addresses. You will need to verify your primary email address before you can begin adding information manually to your ORCID record.
[Resend verification email](#)

Emails [✎](#)
st2020040618@student.alkafeel.edu.iq

Websites & social links [✎](#)

Keywords [✎](#)

Countries [✎](#)

Names [✎](#)
Name
ahmed ali

Biography [✎](#)

Activities [Collapse all](#)

Employment (0) [Add](#)

Add details of your current and previous employers.
[Learn more about adding employment information to your ORCID record](#)

اصح الحساب جاهز وتم عمل لك رقم موحد في ORCID

7

ORCID
Connecting research and researchers

iD
https://orcid.org/
0009-0003-5553-056X
[Preview public record](#)

الرقم الموحد الخاص بك في ORCID



Researcherid

معرف الباحث هو نظام تعريفي للمؤلفين العلميين، تم تقديم النظام بواسطة وكالة المعلومات تومسون رويترز، ويهدف هذا المعرف الفريد في حل مشكلة تحديد هوية الكاتب

للاضمام الى Researcherid وانشاء ملفك الشخصي:

- انتقل إلى صفحة إنشاء حساب “ [Web of Knowledge](#) ”
- انقر على حقل Register بعدها اكمل أي خطوات إضافية كما هو موضح ادناه.

1

Clarivate

Web of Science™

Register for a FREE Web of Science Profile

Sign in Register

Email address

Password

Re-enter password

First Name

Last Name

FcUCI

Captcha

Register

By registering, you acknowledge and agree to our [Terms of Use and Privacy Statement](#).

Need help? [Contact us](#).

ادخل عنوان البريد الإلكتروني الذي تم تزويدك به من قبل الجامعة و من ثم كلمة المرور الخاصة بك واعد كتابة كلمة السر المعتمدة ومن ثم قم بإدخال الاسم الأول والأخير الخاص بك بعده يتم اجتياز الاختبار الأمني من خلال كتابة الحروف الظاهرة امامك ومن ثم النقر على " Register ".

2

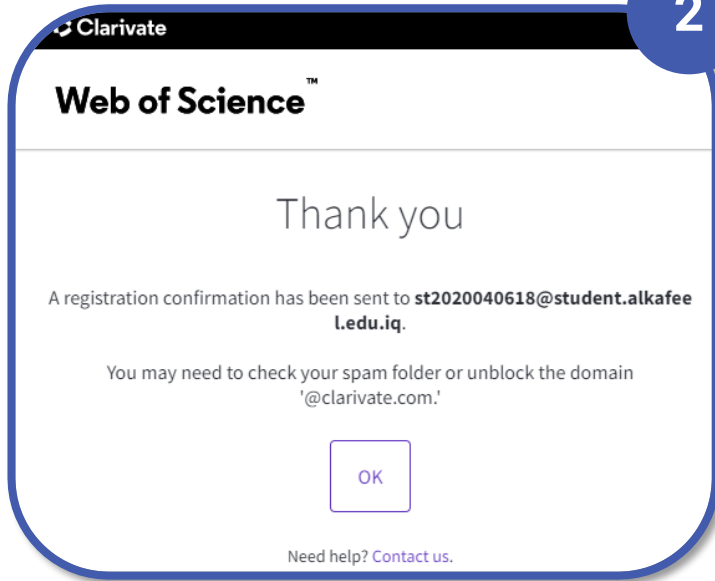

بعد ادخال البيانات السابقة سوف تصل عبر البريد الالكتروني الذي تم اعتماده مسبقا معلومات التسجيل وبعدها انقر على " Ok " .

3

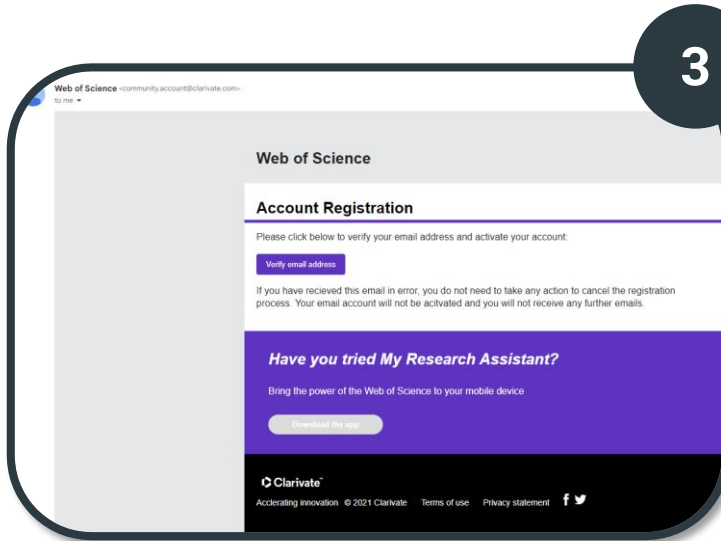

الان قم بفتح الجيميل الخاص بك و قم بفتح المسج الخاص بمعلومات التسجيل التي أرسلت لك ثم قم بالنقر على " Verify email address " .

4

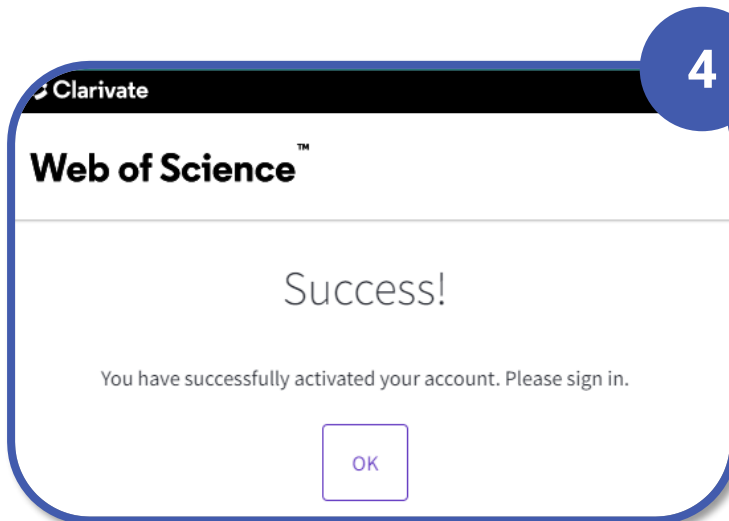

بعدها سوف تظهر لك نافذه تبين عملية نجاح تنشيط حسابك الذي انشأته ويتم بعدها النقر على " Ok " .

5

Welcome!

Sign in to continue with Web of Science

Sign in Register

Email address

Password

Forgot Password? Sign in

or sign in using

Having trouble using ORCID to sign in? [Click here](#)

قم بادخال البيانات الخاصة بتسجيل الدخول الى حسابك الذي تم انشاؤه مسبقا مثل البريد الالكتروني وكلمة السر المعتمدة والنقر على " Sign in "

6

Clarivate Web of Science™ Search

DOCUMENTS RESEARCHERS

Name Search

Last Name * First Name and Middle Initial(s)

+ Add name variant

X Clear Search

هنا بإمكان البحث عن الباحثين من خلال تحديد طريقة البحث من الخيارات الظاهرة امامك ومن ثم النقر على " Search " للبدء بعملية البحث

7

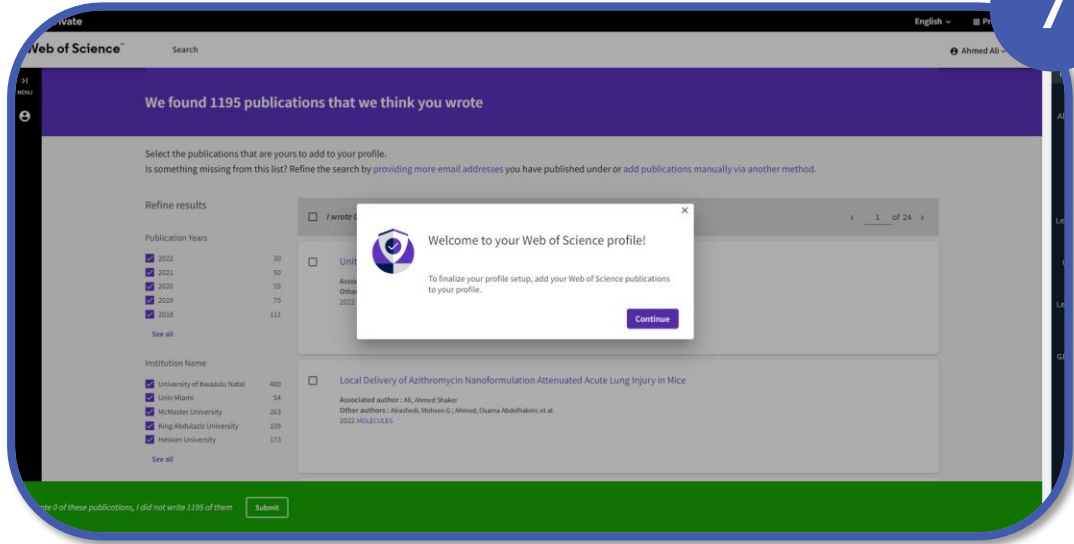

بعدها تظهر لك نافذة يتم من خلالها اختيار العديد من البحوث المقترحة التي قد تحتوي على اسم باحث مشابه لاسمك فان كانت تعود لك قم بتحديدتها واضافتها بعد النقر على " Continue " .

8

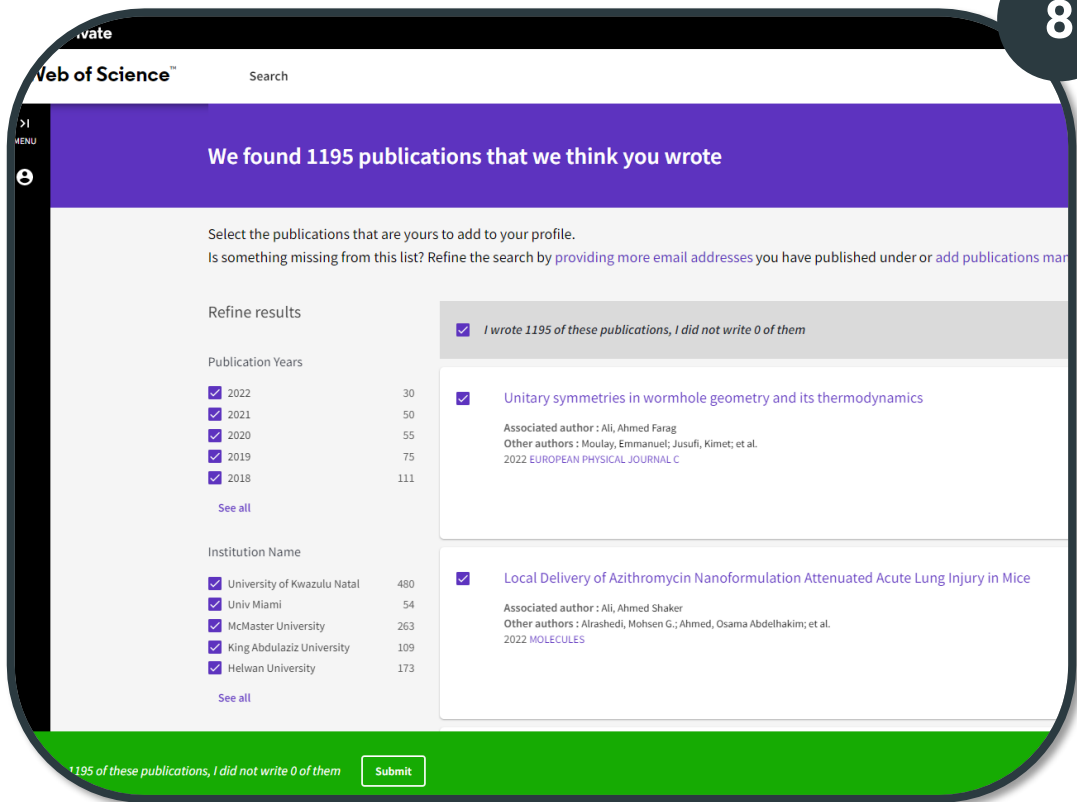

قم باختيار البحوث العائدة لك ومن ثم النقر على " Submit " في نهاية الصفحة.

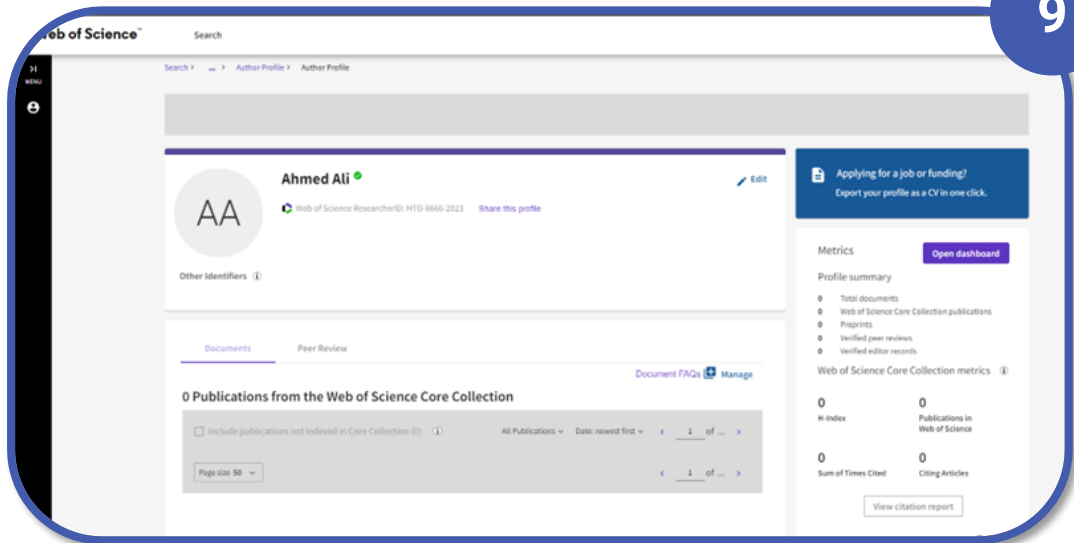

الآن أصبح الحساب جاهز ولكن تبقى خطوة مهمة جدا وهي ربطه بحسابك الخاص بـ " ORCID " يتم من خلال النقر على جانب الصفحة على خيار " MENU " ثم "profile" بعدها النقر على " Edite " على جانب " My researcher profile " .

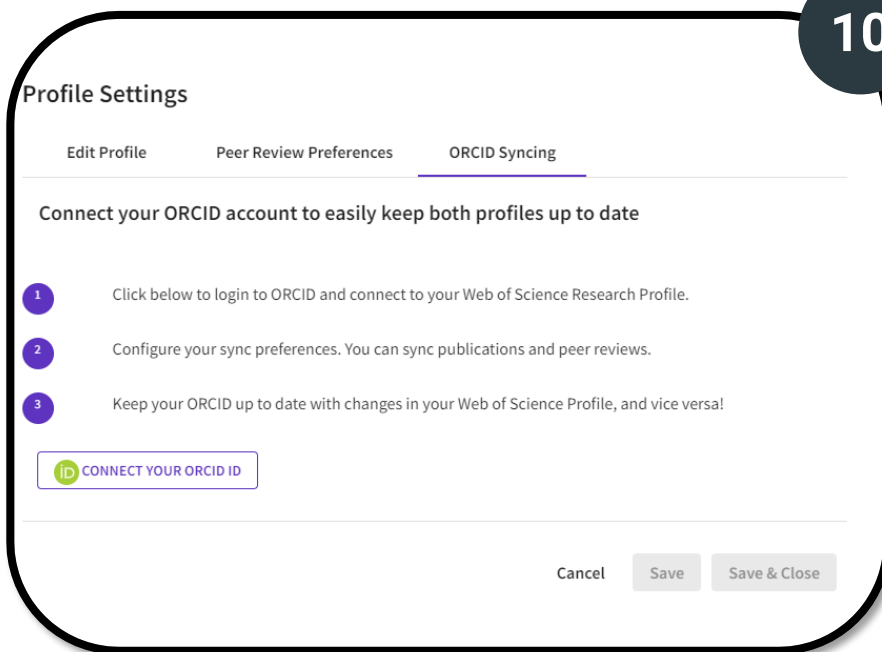

قم بالنقر على خيار " ORCID Syncing " ثم انقر على " CONNECT YOUR ORCID ID " .

11

Sign in

Email or 16-digit ORCID ID

example@email.com or 0000-0001-2345-6789

Password

SIGN IN

Forgot your password or ORCID ID?
Don't have an ORCID ID yet? [Register now](#)

or

 **Access through your institution**

 **Sign in with Google**

 **Sign in with Facebook**

سوف يظهر اسمك
و الرقم الموحد الخاص بك
في هذا الموقع ثم قم
بالنقر على خيار
" Authorize access "

بعد بإدخال البريد
الالكتروني وكلمة السر
المعتمدة لحساب ORCID
وبعدھا النقر على
" SIGN IN "

12

ORCID Authorize access

You are currently signed in as:

ahmed ali
<https://orcid.org/0009-0003-5553-056X>
[Sign out](#)

Web of Science ?
has asked for the following access to your ORCID record:

 Add/update your research activities (works, affiliations, etc)

Authorize access

Deny access

If authorized, this organization will have access to your ORCID record, as outlined above and described in further detail in [ORCID's privacy policy](#).

You can manage access permissions for this and other Trusted Organizations in your [account settings](#).

بعدها قم بتفعيل
الخيارات الظاهرة امامك
ليتم تحديث حسابك تلقائيا
بعدها قم بالنقر على
" Save & Close "

13

Profile Settings

Edit Profile Peer Review Preferences **ORCID Syncing**

Linked ORCID account:

 <https://orcid.org/0009-0003-5553-056X>

 Some settings are not available because you have revoked permissions. Change this by granting permission in the permission section.

Automatically sync ORCID and Web of Science
Easily keep both profiles up to date and in sync.

ON Update ORCID with changes I make in my Web of Science Researcher Profile

ON Update my Web of Science Researcher Profile with changes I make in ORCID

ON Update ORCID with my peer reviews

Permissions

You have granted Web of Science permission to update your works on ORCID. [Revoke Permission](#)

You have revoked Web of Science permission to update your record on ORCID. [Grant Permission](#)

[Cancel](#) [Save](#) [Save & Close](#)

هنا اصبح الحساب جاهز وتم ربطه بنجاحه مع حسابك في ORCID حيث اصبح يظهر على الملف الشخصي الرئيسي التابع لك كما موضح ادناه.

الرقم الموحد التابع لحساب ORCID



Google scholar

هو محرك بحث خاص بالمؤلفات العلمية والأكاديمية التي يحتاج إليها الباحثون والدارسون.يساعدك الباحث العلمي من جوجل على التعرف على أكثر الأبحاث العلمية صلة بمجال بحثك في عالم البحث العلمي.

للاضمام الى Google scholar وانشاء ملفك الشخصي:

- انتقل إلى صفحة إنشاء حساب “<https://scholar.google.com>”
- انقر على " My Profile " واكمل أي خطوات إضافية كما هو موضح ادناه.

1

☰ My profile★ My library



 Articles Case law

Stand on the shoulders of giants

2

Google Scholar

1 Profile 2 Articles 3 Settings

Track citations to your articles. Appear in Scholar.

Name
Full name as it appears on your articles

+ Add another name

Affiliation
E.g., Professor of Physics, Princeton University

Email for verification
E.g., einstein@princeton.edu

Areas of interest
E.g., general relativity, unified field theory

Homepage (optional)
E.g., http://www.princeton.edu/~einstein

NEXT

قم بكتابة الاسم الكامل و يجب ان يكون الاسم مطابق للاسم المستخدم في البحوث المنشورة وأيضا العنوان الوظيفي وعنوان البريد الإلكتروني، ومجالات اهتمامك اما خيار الصفحة الشخصية تكون اختيارية بعده يتم النقر على " Next " .

3

Google Scholar

1 Profile 2 Articles 3 Settings

Add articles you wrote. Ⓞ Selected: 0 →

ahmed ali

Groups Articles

Ahmed Ali 372 ARTICLES

Comparative study of the decays $B \rightarrow (K, K^*) H \rightarrow l \nu$ in the standard model and supersymmetric theories
A Ali, P Ball, LT Handoko, G Hiller - Physical Review D, 2000

Experimental tests of factorization in charmless nonleptonic two-body B decays
A Ali, G Kramer, CD Lü - Physical Review D, 1998

Ali Ahmed 439 ARTICLES

Effects of digoxin on morbidity and mortality in diastolic heart failure: the ancillary digitalis investigation group trial
A Ahmed, MW Rich, JL Fleg, MR Zile, JB Young... - Circulation, 2006

Trends in Incidence, Management, and Outcomes of Cardiogenic Shock Complicating ST-Elevation Myocardial Infarction in the United States
... C Palaniswamy, S Sula, D Jain, W Gotais, A Ahmed... - Journal of the American Heart Association, 2014

Ahmed Ali 351 ARTICLES

Independent introduction of two lactase-persistence alleles into human populations reflects different history of adaptation to milk culture
... JK Seo, M Aifrangis, IF Khalil, A Natah, A Ali... - The American Journal of Human Genetics, 2008

Hydrocortisone nanosuspensions for ophthalmic delivery: a comparative study between microfluidic nanoprecipitation and wet milling
HSM Ali, P York, AMA Ali, N Blagden - Journal of controlled release, 2011

Ahmed Ali 107 ARTICLES

Defaulting from DOTS and its determinants in three districts of Arsi Zone in Ethiopia
B Teske, H Mariam D, A Ali - The International Journal of Tuberculosis and Lung ... 2002

The burden of neglected tropical diseases in Ethiopia, and opportunities for integrated control and elimination
K Deribe, K Merbo, T Gebre, A Hallu, A Ali, A Aseffa... - Parasites & vectors, 2012

قم باختيار البحث او عدد من البحوث التي تعود لك وبعده يتم النقر على السهم الذي موجود اعلى يمين الصفحة.

4

Google Scholar

Profile

Articles

3 Settings

Article updates

Scholar automatically finds your new articles and changes to existing articles.

Apply updates automatically

Email me updates for review

Profile visibility

Public profiles help your peers find and follow your work.

Make my profile public

Follow by email (requires public profile)

New articles related to my research

New citations to my articles

Done

قم بتعديل الاعدادات الخاصة بك حسب ما يناسبك وبعد ان يتم الانتهاء من الاعدادات يتم النقر على خيار " Done "

5

Google Scholar

Add affiliation
Help colleagues find you. ADD

Add areas of interest
Help colleagues find you. ADD

Add photo
Complete your profile. ADD

Review public access
Certain articles should be publicly available. REVIEW

ahmed ali ✓
Unknown affiliation
Verified email at student.alkafeel.edu.iq

FOLLOWING

TITLE	CITED BY	YEAR
Comparative study of the decays $\vec{B} \rightarrow [K, K^*]l^+l^-$ in the standard model and supersymmetric theories AAli, P. Bati, LT Handoko, G Hiller Physical Review D 81 (7), 074024	951	2000
Experimental tests of factorization in charmless nonleptonic two-body B decays AAli, G Kramer, CD Lu Physical Review D 58 (9), 094009	820	1998
Forward-backward asymmetry of dilepton angular distribution in the decay $b \rightarrow s l^+ l^-$ AAli, T Mannel, T Morsic Physics Letters B 273 (4), 505-512	601	1991
Improved model-independent analysis of semileptonic and radiative rare B decays AAli, E Langa, C Greub, G Hiller Physical Review D 66 (3), 034002	557	2002
Exotics: heavy pentaquarks and tetraquarks AAli, JS Lange, S Stone Progress in Particle and Nuclear Physics 97, 123-198	495	2017
Charmless nonleptonic B_s decays to PP , PV , and VV final states in the perturbative QCD approach AAli, G Kramer, Y Li, CD Lu, YL Shen, W Wang, YM Wang Physical Review D 76 (7), 074010	445	2007

Cited by VIEW ALL

	All	Since 2018
Citations	18130	3059
h-index	72	30
i10-index	155	66

Public access VIEW ALL

6 articles not available
59 articles available

Based on funding mandates

Co-authors EDIT

No co-authors

الان اصبح الحساب جاهز للاستخدام وبإمكانك اجراء التعديلات اللازمة عليه.

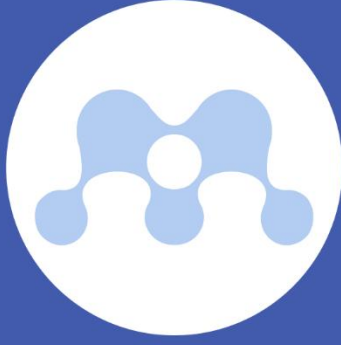

Mendeley

هو مدير برمجيات مرجعية تأسس في عام ٢٠٠٧ من قبل طلاب الدكتوراه بول فويكلر ، وفكتور هينينج ، ريتشيلت واكتسبته إلسفير في عام ٢٠١٣. و يستخدم لإدارة الأوراق البحثية ومشاركتها وإنشاء المراجع للمقالات العلمية

للاضمام الى Mendeley و انشاء ملفك الشخصي:

- انتقل الى صفحة لانشاء حساب <https://www.mendeley.com>
- انقر على Create account

Mendeley Solutions Support Sign In Create account Download

I DISCOVERY

Mendeley brings your research to life, so you can make an impact on tomorrow

Search over 100 million cross-publisher articles and counting

Search for articles Search

Popular searches: COVID-19 Bioenergy Obesity

Create a free account

ادخل العنوان البريدي الخاص
بجامعة الكفيل

Continue

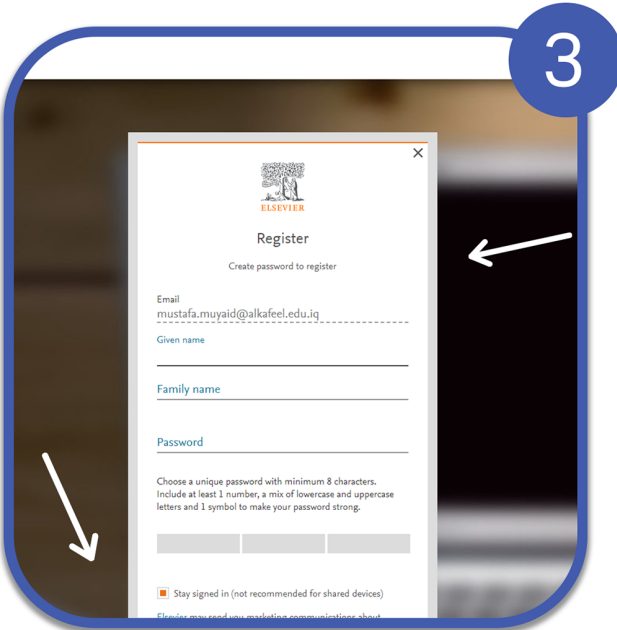
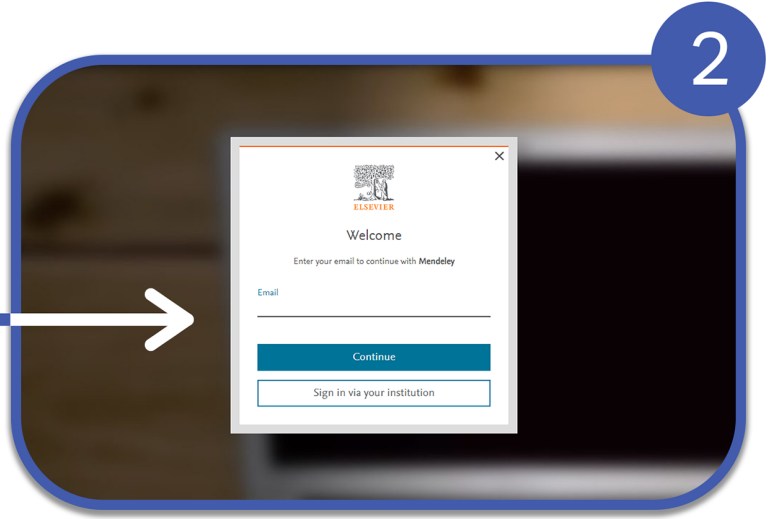

ادخل العنوان البريدي الخاص
بجامعة الكفيل و الاسم
الخاص بك و اسم العائلة و
اختر كلمة مرور و اضف
على المربع في الاسفل

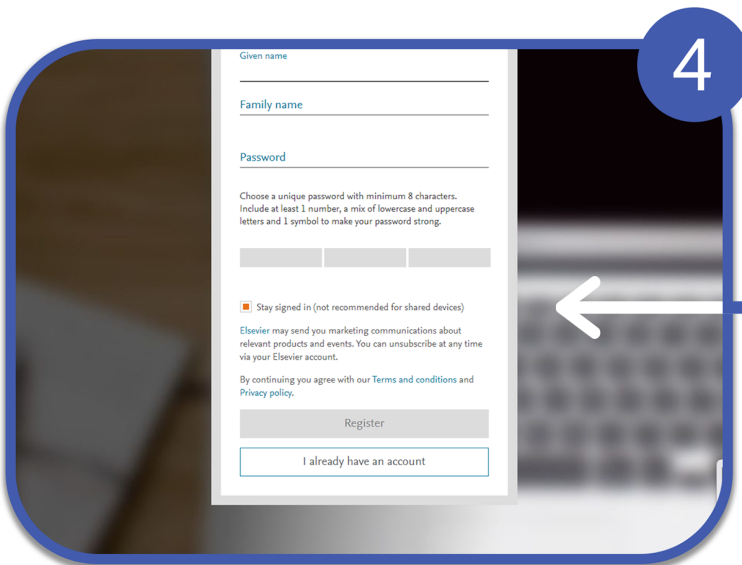

ثم اضغط تسجيل

Register

Continue

ثم اضغط

5

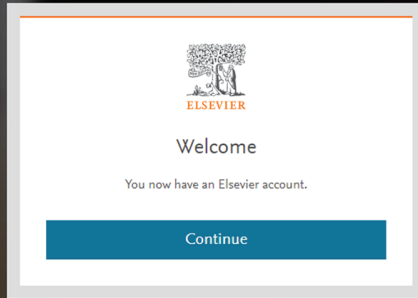

الآن الحساب أصبح جاهز للاستخدام

6

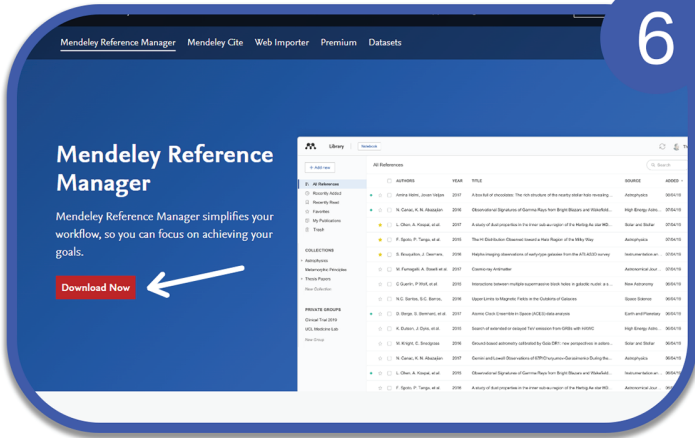

نحمل برنامج

Mendeley Reference Manager

●

7

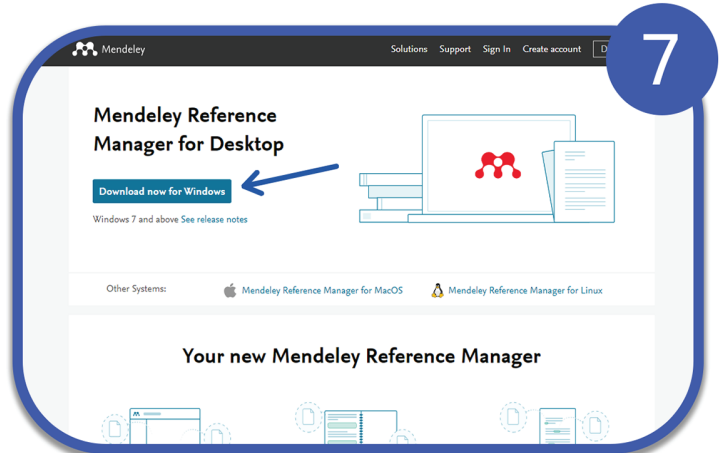

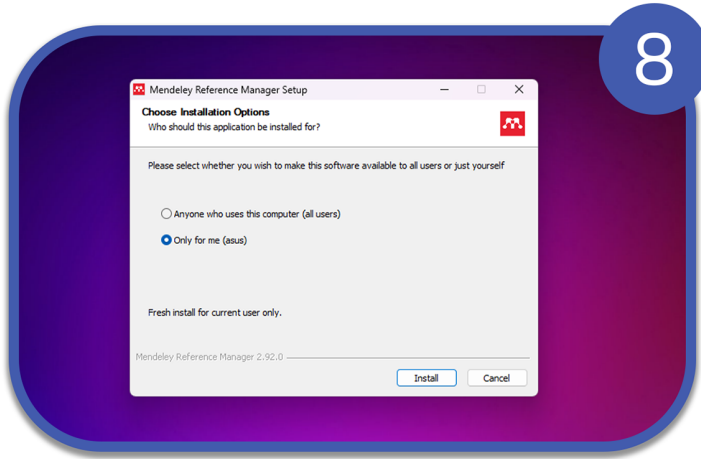

8

● نبدأ بتثبيت البرنامج

نضغط على Install

● بعد انتهاء التثبيت

نضغط على Finish

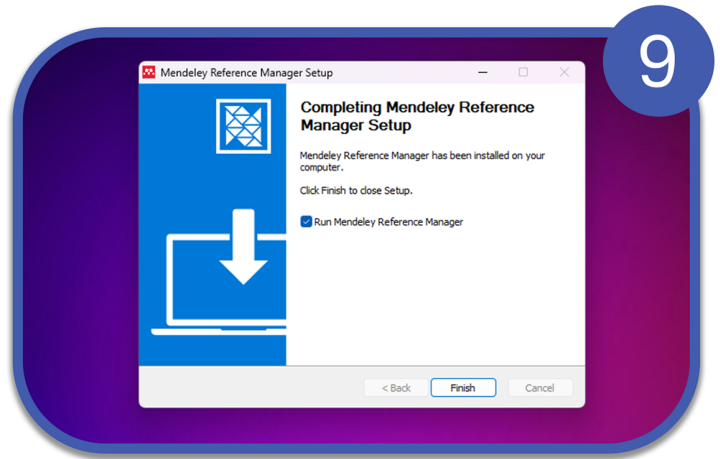

9

● بعد فتح البرنامج

تظهر لنا هذه الرسالة

نضغط على Allow access

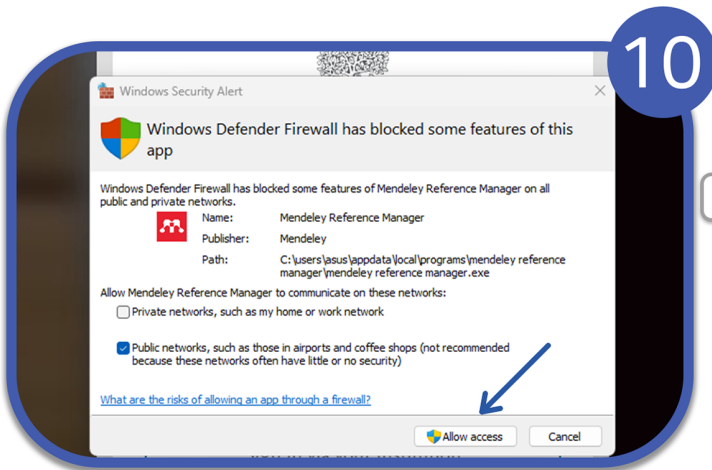

10

Continue

ثم اضغط

5

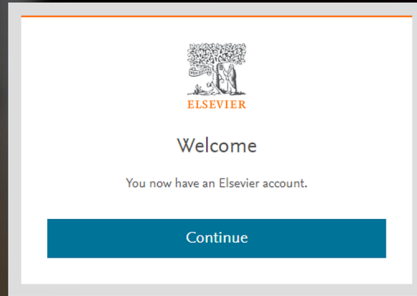

الآن الحساب أصبح جاهز للاستخدام

6

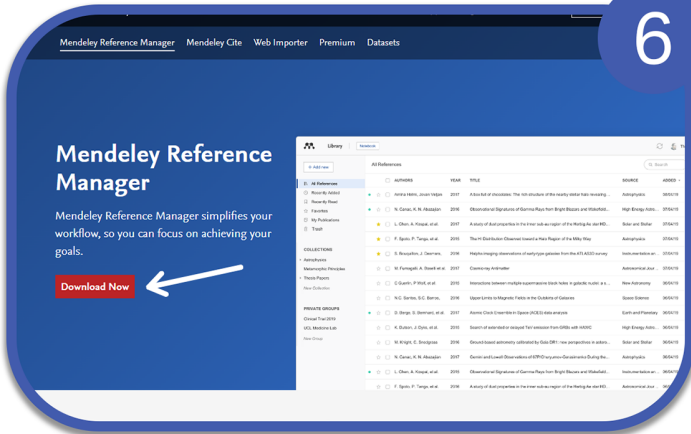

نحمل برنامج

Mendeley Reference Manager

7

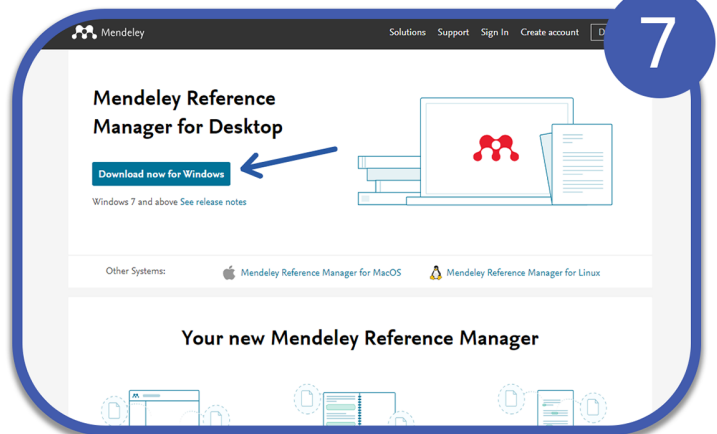

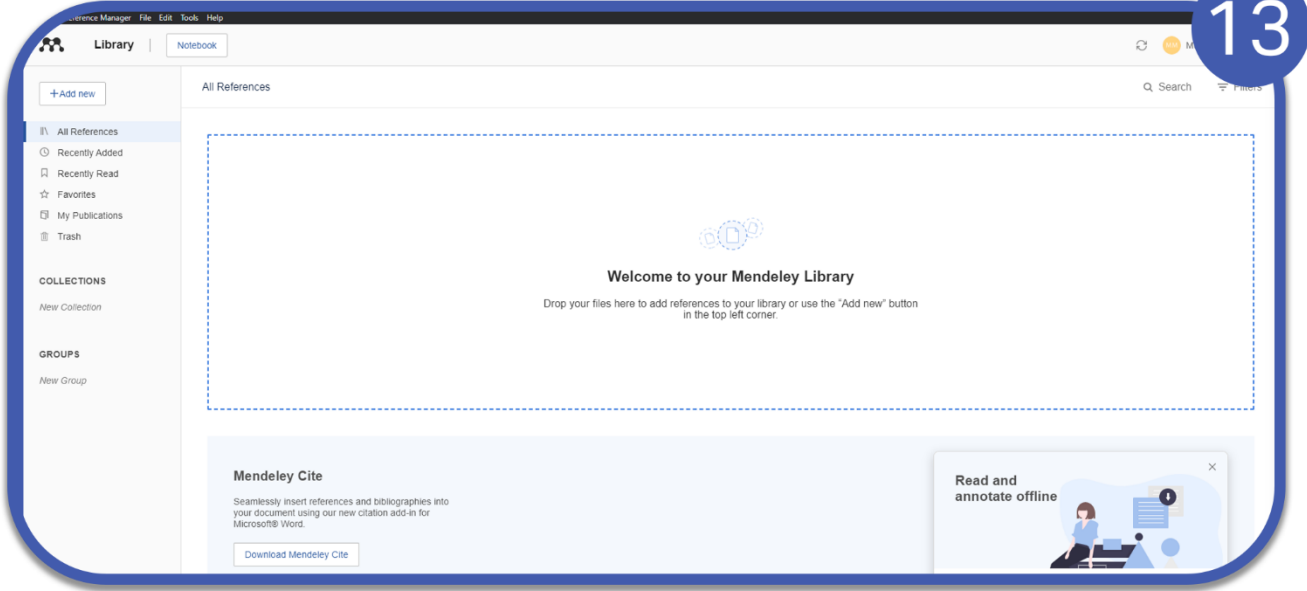

يفتح البرنامج و يمكن الان التحكم
و الاضافة عليه



ResearchGate

هو موقع شبكات تواصل اجتماعي تجاري أوروبي للعلماء والباحثين لمشاركة الأوراق وطرح الأسئلة والإجابة عليها والعثور على متعاونين. وفقًا لدراسة عام فهي أكبر ، Times Higher Education ومقال عام ٢٠١٤ في Nature ٢٠١٦ من قبل شبكة اجتماعية أكاديمية من حيث المستخدمين النشطين ، على الرغم من أن الخدمات الأخرى بها عدد أكبر من المستخدمين المسجلين ، ويقترح استطلاع عام ٢٠١٥-٢٠١٦ أن العديد من الأكاديميين لديهم ملفات شخصية في الباحث العلمي من

Google

للانضمام الى ResearchGate و انشاء ملفك الشخصي:

• انتقل الى صفحة أنشاء حساب <https://www.researchgate.net/>

Join for free

• انقر على

1

ResearchGate

Log in Join for free

Discover scientific
knowledge and stay
connected to the
world of science

Join for free



الآن نقوم بادخال المعلومات المطلوبة

2

الاسم الاول
الاسم الاخير
الدولة
اسم المؤسسة
الرمز السري

ResearchGate

Join 20+ million researchers, including 79 Nobel Laureates

Read the latest publications in your field • Discuss your work with other specialists • Collaborate with colleagues

First name
Last name
Country/Region
Your institution email
Password Show password
 I agree to the Terms of Service and acknowledge the Privacy Policy

Continue

١- قم باختيار المستوى التعليمي الخاص بك
٢- أبحاثك السابقة
٣- شرح مختصر عن مجالك البحثي

3

ResearchGate

Request a free account

Help us confirm that you're a researcher so that we can process your account request as quickly as possible.

Your university education level (required):
Select your educational level

Your publication history (required):
Select your publication history

Please describe your research (required):
Tell us about your research in detail and provide a link to your work online, e.g., your CV, publications, or conference abstracts.

Request free account

OR

Provide your institution email address to gain instant access: [Provide email](#)

4

ResearchGate

Gain access to ResearchGate [Go back](#)

Your institution email

Please use your institution email address.

Signing up with a personal email requires extra steps for us to verify that you're a researcher - your institution email gives you instant access.

Continue

Download on the App Store | GET IT ON Google Play

Company | Support | Business solutions
About us | Help Center | Advertising | Resolving

• قم بادخال
الايمل الجامعي الخاص بك
الذي تم تزويدك به من قبل جامعة
الكفيل
على سبيل المثال
Mustafa.muyaid@alkafeel.edu.iq

تظهر لنا رسالة تأكيد الايميل

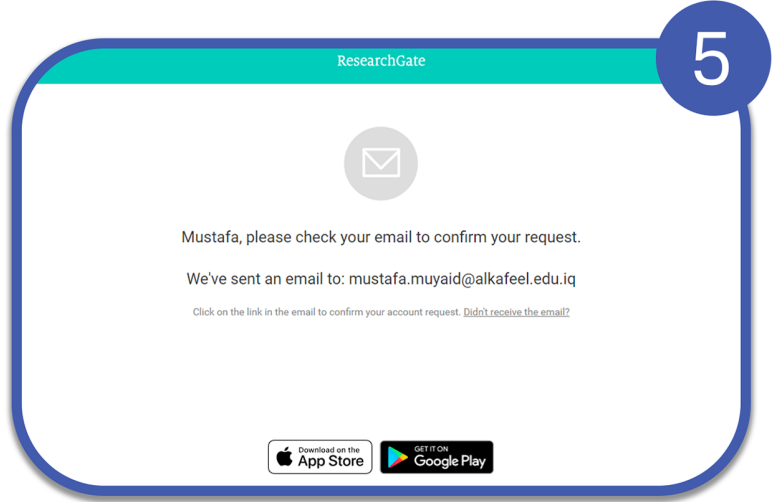

نذهب الى الايميل الذي تم استخدامه عند انشاء الحساب و نفتح رسالة تأكيد البريد الالكتروني و نضغط على

Confirm account request

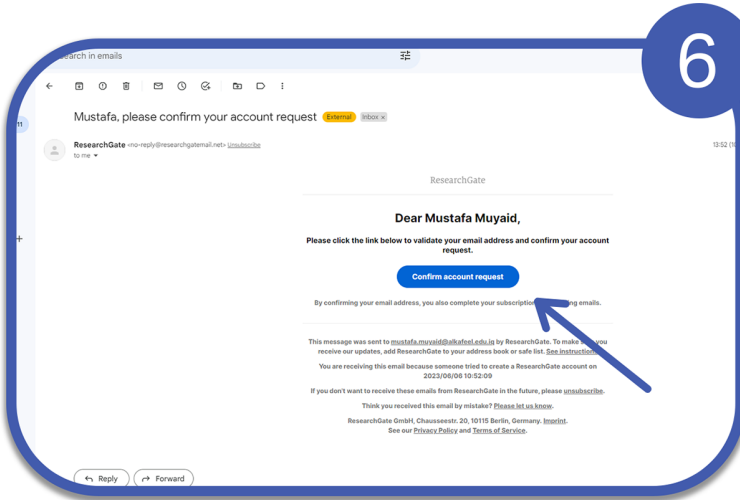

تظهر شاشة المبينة ويتم ادخال بريد ثلاث اشخاص من جامعة الكفيل ثم نضغط

Save

ملاحظة:- يمكنك التواصل مع اي ثلاث تدريسين من الجامعة و استخدام بريدكم الالكتروني

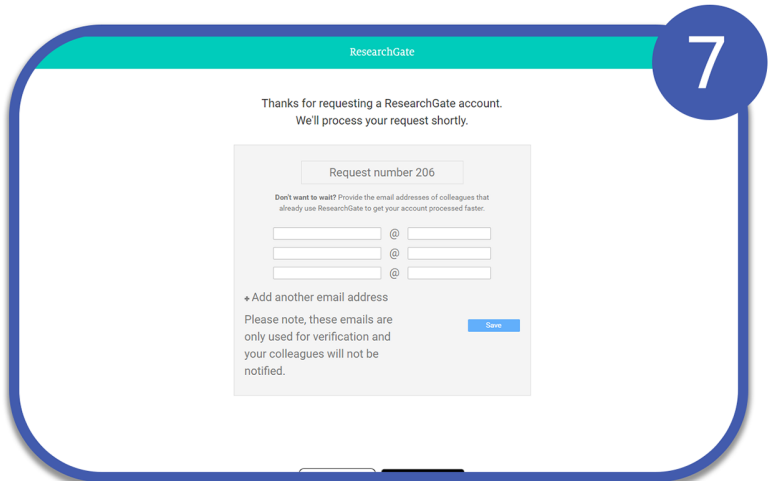

8

or Discover by subject area

Provide information about your academic or research activity

Please give proof of your research work such as a file or link, and a message to explain the proof you're providing.

Have you published any academic articles, patents, conference papers, posters or a PhD thesis?

Yes

No

Continue

Download on the App Store GET IT ON Google Play

Support Business solutions

Help Center Advertising Recruiting

بعد قبول الدخول
نقوم بالاجابة على الاسئلة ثم نضغط
على

Continue

9

or Discover by subject area

Provide information about your academic or research activity

Please give proof of your research work such as a file or link, and a message to explain the proof you're providing.

Choose the statement that best describes where you work.

I am a medical professional

I work for a company

I work for the government

I work for a consultancy

I work for an NGO

I am a student

Other

Continue

Download on the App Store GET IT ON Google Play

10

or Discover by subject area

Provide information about your academic or research activity

Please give proof of your research work such as a file or link, and a message to explain the proof you're providing.

Provide proof of your professional work.

Select type of proof

Add

Message (optional)

Describe what proof you're providing

Submit

Download on the App Store GET IT ON Google Play

Company Support Business solutions

• هنا يطلب توثيق
مثل (هوية الجامعة او رابط لنكدن او
سيرة ذاتيه الخ)



تم اخيراً تم التسجيل و رفع كافة المعلومات

11

Search for publications, researchers, or questions or

Thank you for submitting your information

We have received your request and will get back to you soon.

Company
[About us](#)
[News](#)
[Careers](#)

Support
[Help Center](#)

Business solutions
[Advertising](#)
[Recruiting](#)

© 2008-2023 ResearchGate GmbH. All rights reserved. [Terms](#) - [Privacy](#) - [Copyright](#) - [Imprint](#)

Thank you for submitting your information

Scopus®

Scopus

سكوبوس هي قاعدة بيانات تحتوي على ملخصات ومراجع من مقالات منشورة في مجلات أكاديمية محكمة. وتغطي تقريبا ٢٢ ٠٠٠ عنوان من أكثر من ٥ ٠٠٠ ناشر، منها ٢٠ ٠٠٠ مجلة يتم تقييمها بواسطة خبراء في التخصصات العلمية والتقنية والطبية والاجتماعية (بما في ذلك الفنون والعلوم الإنسانية). يمتلكها مؤسس شركة الطباعة إيسيفر، وهي متاحة على الإنترنت عن طريق الاشتراك بها، كما أن عمليات البحث في سكوبوس تشمل أيضا عمليات البحث في قواعد بيانات براءات الاختراع

للانضمام الى Scopus و انشاء ملفك الشخصي:

- انتقل الى صفحة لانشاء حساب <https://www.scopus.com>
- انقر على ايقونة المؤسسة

Scopus Preview

Author Search Sources Create account Sign in

Welcome to Scopus Preview

What is Scopus » Blog »

Check access

Check if you have access through your sign in credentials or via your institution.

[Check Scopus access](#)

Check out your free author profile!

Did you know Scopus offers free profiles to all Indexed authors? Review yours, claim it, and update it — all for free!

[View your author profile >](#)

Scopus content

Content coverage guide 📄

Scopus source list 🔍

Book title list 🔍

Scopus discontinued sources list 🔍

Looking for free journal rankings and metrics?

Scopus offers free metrics to non-subscribers.

[View journal rankings >](#)

Don't have a Scopus account? Interested in subscribing to Scopus?

1

2

ادخل اسم جامعة الكفيل
باللغة الانكليزية

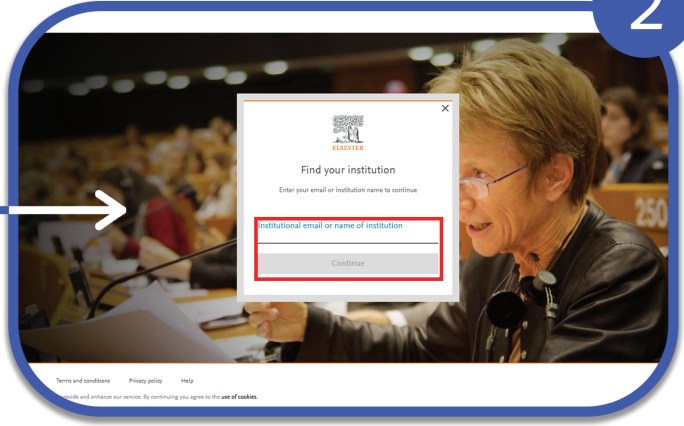

3



ثم اضغط

Continue

4

ادخل العنوان البريدي الخاص
بجامعة الكفيل

Continue

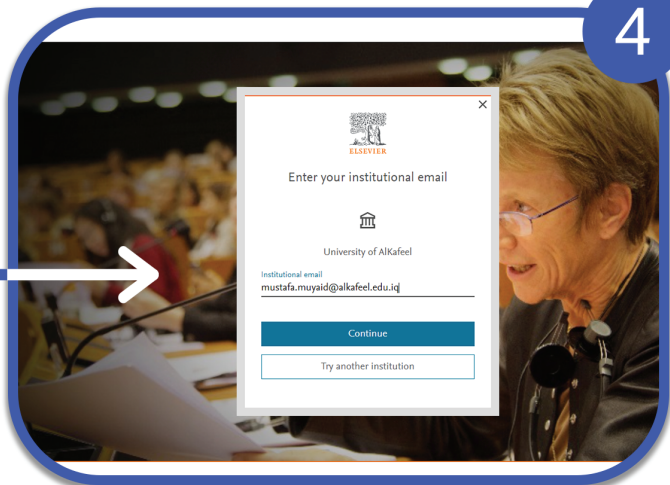

• تظهر لنا رسالة تأكيد الایمیل

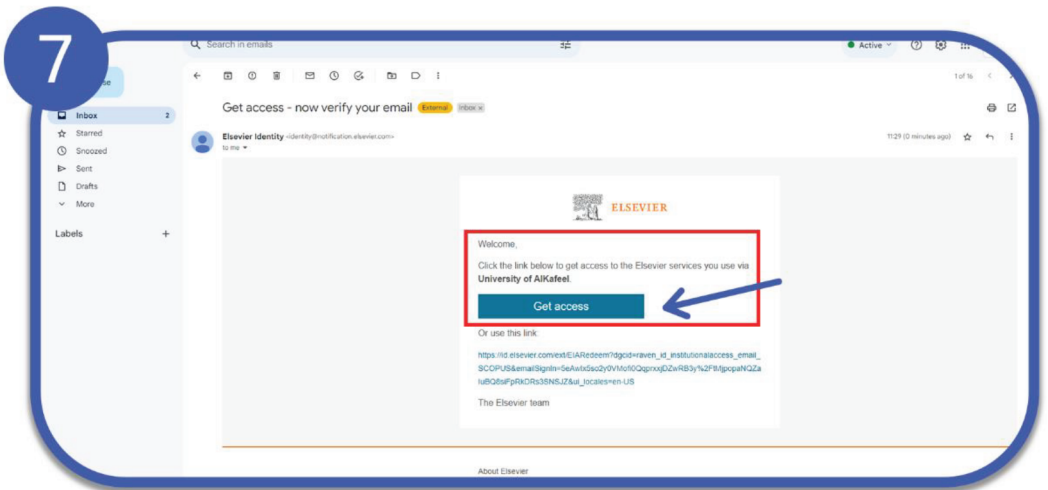
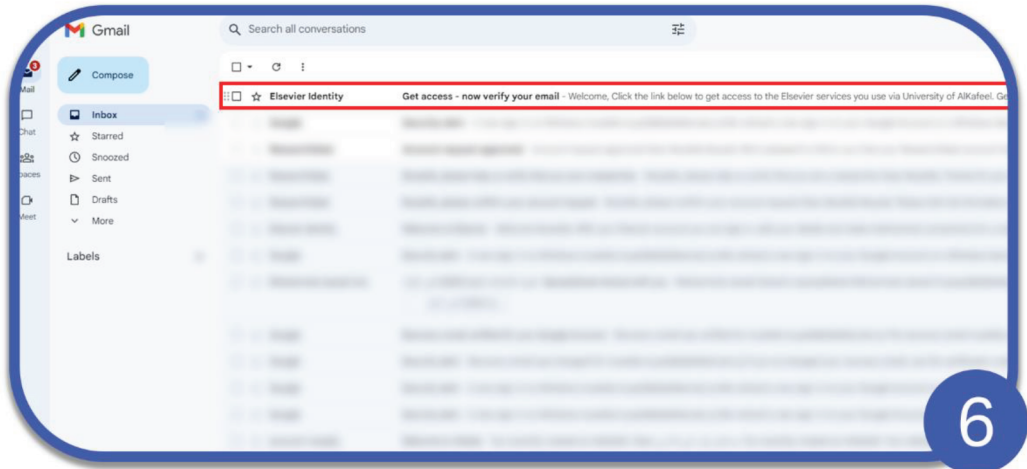
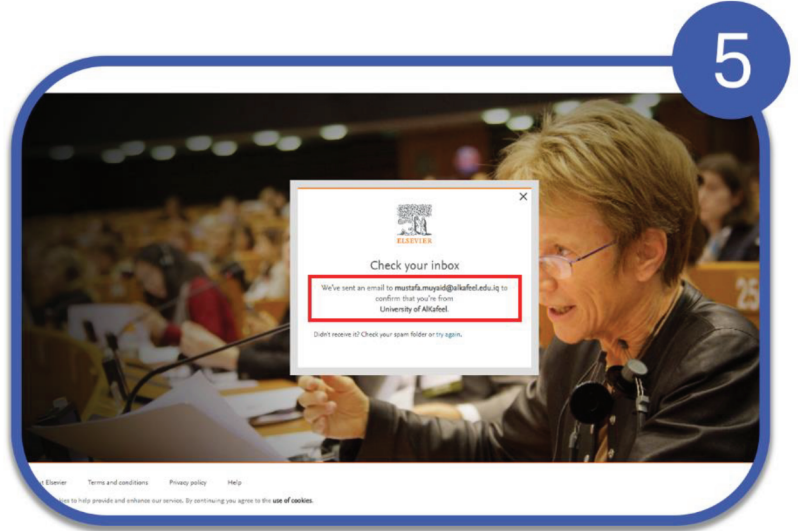

نذهب الى الایمیل الذي تم استخدامه عند
انشاء الحساب و نفتح رسالة تأكيد البريد
الایلكتروني و نضغط على

Get Access

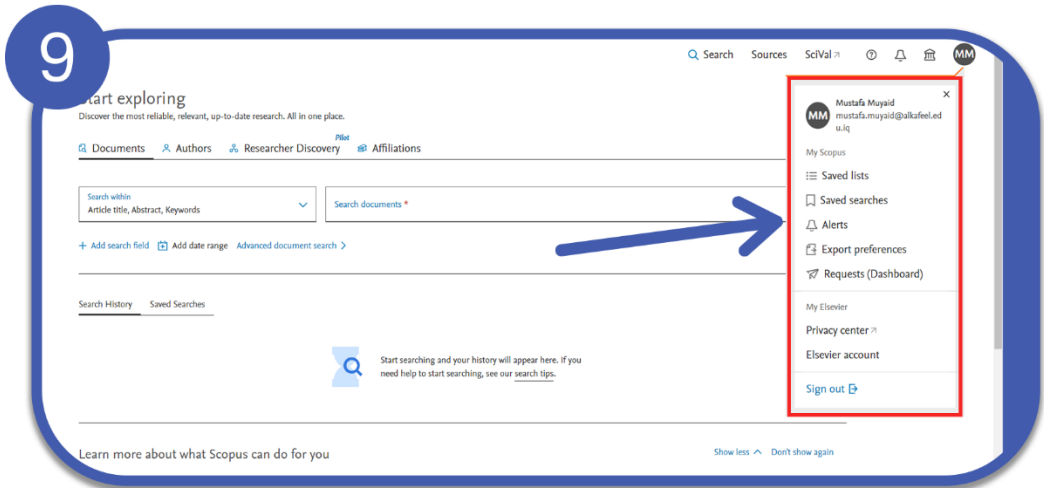
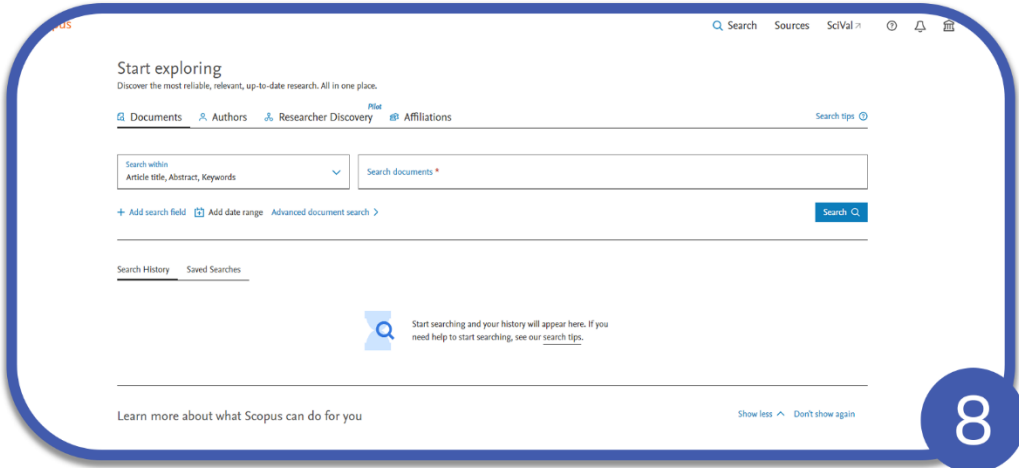

تم إنشاء حساب المؤسسي و يمكن ملاحظة
اختلافه عن الحساب الاعتيادي باختلاف عناصر
القائمة الجانبية